

Samen Indiceren in de Wmo



BRENG DE SITUATIE GOED IN KAART

Gebruik ter ondersteuning de dimensies van positieve gezondheid.

GA UIT VAN EIGEN REGIE EN ZELFREDZAAMHEID

Maak mensen niet onnodig afhankelijk van zorg.

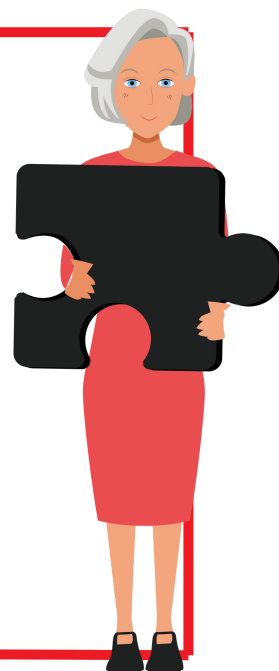

KIJK NAAR ANDERE OPLOSSINGEN

- Eigen mogelijkheden;
- Oplossingen vanuit het netwerk van de cliënt;
- Inzet van vrijwilligers;
- Of het gebruik maken van algemene voorzieningen.



AFSTEMMING MET DE WMO-CONSULENT

De consulent is waar nodig bereikbaar om af te stemmen. Bellen is vaak het handigste!



VOORKOM DUBBEL WERK!

Een consulent hoeft niet zelf de situatie in beeld te brengen, als dit al is gedaan. Wel kan diegene extra vragen stellen en expertise toevoegen.

Indien een cliënt geen eigen regie kan voeren op de Wmo-melding, mag de betrokken zorgverlener dat overnemen en dit namens de cliënt verwoorden en regelen, eventueel samen met de mantelzorger.

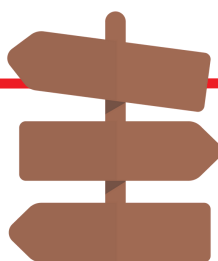

KEN DE SOCIALE KAART